

The seal of the University of Complutense Madrid is centered in the background. It features a swan with its wings spread, perched atop a shield with a red and white cross. The shield is surrounded by a circular border containing the Latin text 'UNIVERSITAS COMPLUTENSIS'.

**MANUAL DE
AUTOPREINSCRIPCIÓN
A MÁSTERES
UNIVERSITARIOS**

UNIVERSIDAD
COMPLUTENSE
MADRID

ÍNDICE

1. ANTES DE EMPEZAR	3
2. CÓMO ME PREINSCRIBO EN UN MÁSTER	4
3. CÓMO MODIFICAR MI PREINSCRIPCIÓN.....	21
4. CÓMO CONSULTAR LOS RESULTADOS DE ADMISIÓN:.....	25
5. QUÉ HAGO SI HE QUEDADO ADMITIDO:	26
6. QUÉ HAGO SI HE QUEDADO EN LISTA DE ESPERA:	28
7. QUÉ HAGO SI MI ESTADO ES “NO ADMITIDO A TRÁMITE”	28
8. CUÁNDO Y CÓMO PUEDO RECLAMAR:.....	29

1. ANTES DE EMPEZAR

- A. Compruebe si dispone de toda la documentación que tendrá que aportar para solicitar la admisión a un máster. En el siguiente enlace podrá consultar dicha documentación: <https://www.ucm.es/documentacion-a-aportar-en-la-solicitud-de-preinscripcion-on-line>
- B. Para acceder a la plataforma necesitará introducir un correo electrónico. A la dirección electrónica que proporcione se enviarán todas las comunicaciones y notificaciones relativas al proceso de admisión, por lo que se recomienda que se consulte con asiduidad. La Sección de Admisión utilizará las direcciones de **admissionmasteres@ucm.es**, **appmaster@ucm.es** o **noreply@ucm.es**, por lo que es aconsejable que las guarde para evitar problemas (si sus estudios son ajenos al EEES y tiene que pasar por la Comprobación del Nivel de Formación en el Negociado de Convalidaciones añada también **convalid@ucm.es** a sus contactos). No obstante, le recomendamos que también **revise los correos no deseados o el correo spam**.
- C. Su preinscripción quedará registrada en el momento en el que de al botón de “Finalizar Preinscripción y enviar resguardo por correo electrónico” aunque podrá volver a acceder a ella para modificar la elección de másteres y aportar nueva documentación (*si llevara a cabo modificaciones tendrá que asegurarse de volver a finalizar su preinscripción porque algunos cambios conllevan la eliminación de la solicitud anterior, es decir, asegúrese de tener un resguardo de su preinscripción actualizado en todo momento*).
- D. La elección de másteres y de orden de preferencia se podrán modificar dentro del plazo de preinscripción. En ningún momento se podrán realizar dichos cambios una vez cerrado el plazo oficial de preinscripción publicado en la web.
- E. La aplicación se cierra el último día del plazo de admisión y permanece abierta SOLO para aquellos solicitantes que, habiendo hecho su solicitud dentro del plazo, necesitaran cargar documentación pendiente o adicional.

2. CÓMO ME PREINSCRIBO EN UN MÁSTER

1. En primer lugar, deberemos entrar en la página de la [Universidad Complutense de Madrid](http://www.ucm.es), y seleccionar la opción **Estudiar/Estudios**.

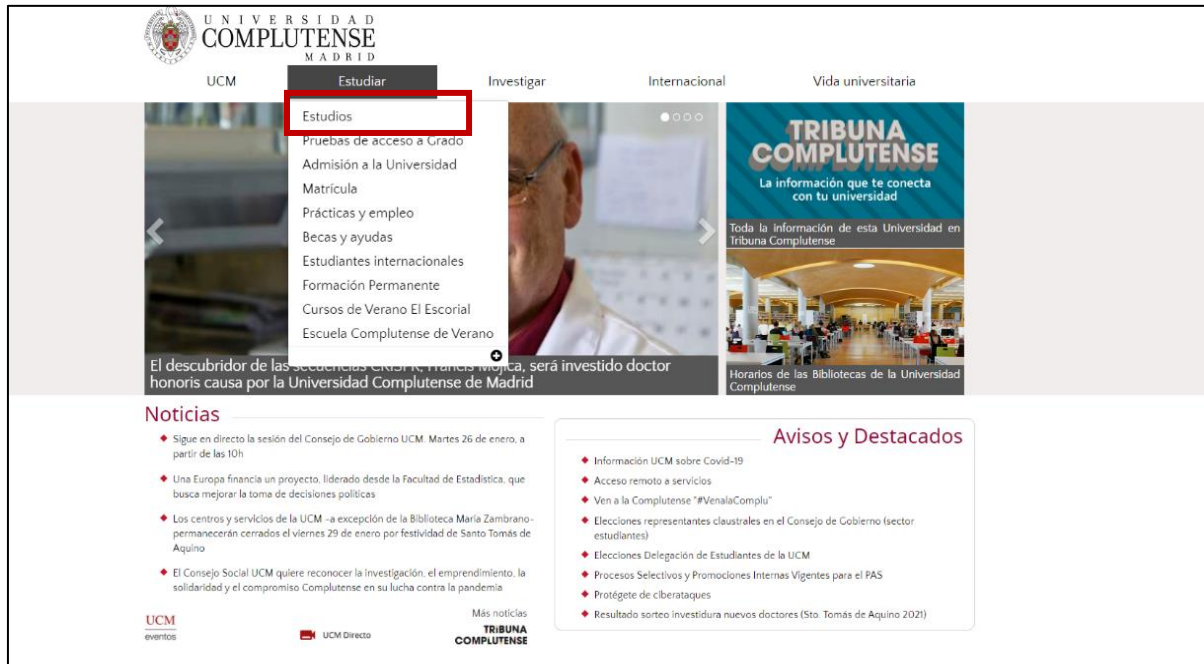

2. En la siguiente página, haremos click en la opción **Másteres Universitarios**.

3. A continuación, elegiremos la opción **Admisión a Máster**.

- Relación de Másteres Oficiales ofertados**
 - Curso [redacted]
 - Curso [redacted]
 - Másteres con oferta en inglés
 - Másteres con oferta en otros idiomas
 - Másteres con oferta de grupo on line
- Acceso a estudios de Máster**
 - Admisión a Máster** (highlighted with a red box)
 - Matrícula de Másteres
 - Becas
- Normativa de Másteres**
 - Ordenación de las enseñanzas
 - Trabajo Fin de Máster (TFM)
Normativa y Documentación
- Procedimientos específicos**
 - Autorización o permiso de acceso para extranjeros
Procedentes de sistemas ajenos al Espacio Europeo de Educación Superior
 - Solicitud de Adaptación de Másteres
Exclusivamente de másteres extinguidos al equivalente
 - Convocatoria extraordinaria de febrero.
Fin de estudios de máster.
- Otros programas**
 - Programa de Estudiantes Visitantes

4. Por último, entraremos dentro de “Plataforma para solicitar Admisión”.

UNIVERSIDAD
COMPLUTENSE
MADRID

UCM Estudiar Investigar Internacional Vida universitaria

Portada / Estudiar / [...] / Másteres Universitarios / Admisión a Máster

Admisión a Máster

- Plazos y másteres ofertados en cada uno de ellos
- Documentación
- Plataformas para solicitar admisión
- Resultados y reclamación de la admisión a másteres
- Comprobación del Nivel de Formación para estudios ajenos al Espacio Europeo de Educación Superior
- Precios públicos
- Admisión a Másteres "Erasmus Mundus"
- Admisión a Másteres "International Foundation Program"

Normativa y convocatorias de admisión.

- Convocatoria curso 2024-25 de másteres oficiales.
- Adenda convocatoria curso 2024-25 de másteres oficiales.
- Convocatoria curso 2024-25 específica para el máster oficial en Acceso al ejercicio de la Abogacía y la Procura.
- Adenda convocatoria curso 2024-25 específica para el máster oficial en Acceso al ejercicio de la Abogacía y la Procura.
- Convocatoria curso 2024-25 específica para el máster oficial en Formación del Profesorado.
- Adenda convocatoria curso 2024-25 específica para el máster oficial en Formación del Profesorado.
- Convocatoria curso 2024-25 específica para el máster oficial en Psicología General Sanitaria.
- Normativa sobre ordenación de las enseñanzas universitarias oficiales.
- Requisitos generales de acceso en base a la normativa aplicable.

CONTACTO
La Sección de Admisión a Máster atenderá cualquier consulta con prioridad a través del correo electrónico: admissionmasters@ucm.es
Teléfono: 91.394.1448
HORARIO
De lunes a viernes de 9:00 a 14:00 h.

Consulta las **BECAS** disponibles en el siguiente [enlace](#).

- Becas Internacionales para estudiantes de América Latina y El Caribe
- Ayudas de matrícula para estudiantes extracomunitarios no residentes en España o la UE

· Información de interés para **ESTUDIANTES EXTRANJEROS AQUÍ**

- Autorización de estancia o visado por estudios
- Expedición de Tarjeta de Identidad de Extranjero (TIE)

* Antes de seleccionar la **Aplicación Online de solicitud de Admisión** correspondiente según el máster que vamos a solicitar lea detenidamente las indicaciones que le aparecen anteriormente.

UNIVERSIDAD
COMPLUTENSE
MADRID

UCM Estudiar Investigar Internacional Vida universitaria

Portada / Estudiar / [...] / Admisión a Máster / Aplicación Online de solicitud de Admisión

Aplicación Online de solicitud de Admisión

IMPORTANTE: Antes de acceder a la aplicación

- **Verificación de plazos y oferta.**
 - Si vas a solicitar plaza en los másteres de Psicología General Sanitaria, Acceso a la profesión de Abogado o Formación del Profesorado, verifica [aquí](#) los plazos específicos de admisión.
 - Si vas a solicitar plaza en cualquier otro máster, verifica [aquí](#) los [plazos publicados](#) y los [másteres que ofertan plazas por cada uno de ellos](#).
- Revisa [aquí](#) la [documentación](#) necesaria según el país donde hayas cursado los estudios que te dan acceso a Máster.
- El acceso a la plataforma se realiza con [nombre de usuario y contraseña](#)
 - Si tienes cuenta [@ucm.es](#) la podrás utilizar como "nombre de usuario" para acceder utilizando la misma contraseña que tengas.
 - Si vas a acceder con un correo electrónico externo primero deberás introducirlo como "nombre de usuario" y pulsar "Entrar" para que el sistema te envíe una contraseña de acceso.
- La Sección de Admisión utilizará las direcciones de [admissionmasterofi@ucm.es](#) o [appmaster@ucm.es](#), debe guardarlas como contactos para evitar desvíos a carpeta de spam o correo no deseado. (Si sus estudios son ajenos al EEES y precisa tramitar el Permiso de Acceso a Máster añada también [convalid@ucm.es](#) a sus contactos).

Aplicación Online de solicitud de admisión.

- Aplicación general para másteres universitarios
- Específica para Máster en Psicología General Sanitaria
- Específica para Máster en Formación del Profesorado

Manual
[Descargar aquí](#)

A partir de este momento comienza el proceso de preinscripción:

- Si tiene una cuenta de correo institucional de la Universidad Complutense de Madrid ([nombredecuenta@ucm.es](#)), utilícela como **Nombre de usuario** usando la **contraseña** habitual asociada a dicha cuenta.

UNIVERSIDAD
COMPLUTENSE
MADRID

Másteres de la UCM (Curso 2021/2022)

Sitio web para realizar solicitudes de acceso y admisión a másteres de la Universidad Complutense de Madrid.

Nombre de usuario:¹

Contraseña:

La entrada supone la aceptación de las condiciones de uso y política de privacidad (leer)

¹

- Si usted tiene una cuenta de correo electrónico de la Universidad Complutense de Madrid, utilice como **Nombre de usuario** su dirección de correo de la Universidad Complutense de Madrid, y como **Contraseña**, la que utilice para entrar en esa cuenta de correo. Ejemplo de **Nombre de usuario**: nombredecuenta@estumail.ucm.es.
- Si usted no tiene una cuenta de correo electrónico de la Universidad Complutense de Madrid debe solicitar acceso a la aplicación utilizando como **Nombre de usuario** su dirección de correo externa a la Universidad y pulsando "Entrar", el sistema le remitirá a dicho correo una **Contraseña**. Esta acción la puede repetir si ya le hemos enviado una **Contraseña** y se ha olvidado la que le mandamos, teniendo en cuenta que cada vez que le enviamos una nueva, el sistema anula las anteriores que le hayamos enviado. Una vez obtenida la **Contraseña** debe utilizarse como Nombre de usuario **su dirección de correo electrónico**, y como Contraseña **la que se le ha enviado por correo electrónico a la cuenta**.

Universidad Complutense de Madrid
Ciudad Universitaria - 28040 Madrid
Tel. +34 914520400
[appmaster@ucm.es](#), [admissionmasterofi@ucm.es](#), [convalid@ucm.es](#)
© UCM 2021

Compatibilidad de navegadores

- Si **NO** tiene una cuenta de correo electrónico de la Universidad Complutense de Madrid introduzca en **Nombre de usuario** una cuenta de correo electrónico externa (Gmail, Hotmail, etc.) y pinche en **Entrar**. Recibirá, en la cuenta de correo indicada, un mensaje comunicándole la **Contraseña de acceso**.

Para entrar en la aplicación, introduciremos nuestro correo electrónico y la contraseña recibida.

Al pinchar en **Entrar** accederemos a la aplicación y veremos que hay una serie de pasos indicados con números:

1. En el primer paso debemos completar la información solicitada

- Datos personales
- Datos de contacto

- Estudios realizados que le permiten realizar la solicitud de inscripción a un máster de la UCM.
 - En “**tipo de titulación**” debemos desplegar el menú para elegir el título de los estudios **previos** que nos dan acceso a estudios de máster. Las opciones son:
 - ✓ Título oficial de la Universidad Complutense de Madrid.
 - ✓ Título oficial español no perteneciente a la UCM.
 - ✓ Título expedido por una Institución de Enseñanza Superior del Espacio Europeo que no sea de España.
 - ✓ Título de sistemas educativos ajenos al EEES.
 - ✓ Título extranjero Homologado o Declarado equivalente a nivel de grado a nivel de grado o nivel académico equivalente por el Ministerio competente de España.
 - También tendremos que elegir en el desplegable “**Nombre completo del Título**” la titulación cursada con la que estamos accediendo. Si no encuentra la **Denominación** en el menú desplegable, elija la opción **Otra** y en el cuadro de diálogo podrá escribir la **Denominación** correspondiente (por ejemplo, Doble grado en Matemáticas y Física).

- Datos personales:** Includes fields for Tipo Identidad (Pasaporte), Identificación (5555), Nombre (Alumno), Primer apellido (Ficticio), Segundo apellido (de Prueba), Sexo (Varón), and Nacionalidad (ARGENTINA).
- Datos de nacimiento:** Includes Fecha nacimiento (1 Enero 2000), País (ESPAÑA), Ciudad (Madrid), and Provincia (MADRID).
- Datos de contacto:** Includes Tipo Vía (Avenida), Nombre vía (Complutense), Número (1), Escalera, Piso (1), Letra, Ciudad (Madrid), Código postal (28040), Provincia (MADRID), País (ESPAÑA), Teléfono (913941448), and Teléfono Móvil.
- Otros datos:** Includes checkboxes for ¿Discapacitado? and ¿Deportista de elite?.
- Estudios realizados que le permiten realizar la solicitud de inscripción a un máster de la UCM:** Includes Tipo de titulación (Título Oficial de la Universidad Complutense de Madrid), Nombre completo del Título (OTRA), Universidad de Origen (CENTRO NO UNIVERSITARIO O UNIVERSIDAD EXTRANJERAS (Especificar) Sorbona), País (ARGENTINA), Estudios finalizados (Sí (Especificar año)), and Nota media del expediente (10).
- ¿Voy a necesitar tramitar visado para acudir a España?:** A dropdown menu with a question mark.

At the bottom left, there is a small text: *Campos obligatorios.

- Debemos indicar si hemos finalizado o no nuestros estudios previos en el apartado **Estudios finalizados**, señalando si se han finalizado, o no, en el momento de realizar la preinscripción. **Si se han finalizado** debemos indicar la fecha de finalización.

NOTA: Si accede con estudios ajenos al EEES, deberá acceder con los estudios finalizados. Si accede con estudios sin finalizar el programa le avisará de que para poder llevar a cabo la inscripción debe estar ya titulado.

Provincia: * MADRID

¿Discapacitado?:

¿Deportista de elite?:

Estudios de acceso

Acceso por: * Título Oficial de la Universidad Complutense de Madrid

Denominación: * OTRA DOCUMENTACIÓN

Universidad: * UNIVERSIDAD COMPLUTENSE DE MADRID

País: * ESPAÑA

Estudios finalizados*: No Sí (Especificar año)

* Campos obligatorios

Enviar

PROTECCIÓN DE DATOS: Los datos personales recogidos serán incorporados y tratados en el fichero ADMISIÓN PRIMER Y SEGUNDO CICLO, cuya finalidad es el soporte en los procesos de admisión en las universidades públicas de Madrid/reparto de plazas universitarias, comunicación y resolución de recursos. El órgano responsable del fichero es el Vicerrectorado de Estudiantes y la dirección donde el interesado podrá ejercer los derechos de acceso, rectificación, cancelación y oposición ante el mismo es en la Avda. de Séneca, 2, 28040-MADRID. Todo lo cual se informa en cumplimiento del artículo 5 de la Ley Orgánica 15/1999, de 13 de diciembre, de Protección de Datos de Carácter

- Por último, podremos indicar si vamos a necesitar tramitar un visado de estudios para acudir a España. En el caso de que lo precisemos deberemos indicar la ciudad donde se sitúa la embajada en la que tendremos que tramitar dicho visado (*Este campo es importante porque si resulta admitido/a en un máster podrá descargarse una carta de visado con información adicional junto con su carta de admisión siempre y cuando haya marcado el Sí*).

¿Voy a necesitar tramitar visado para acudir a España?

¿?

* Campos obligatorios

Enviar

¿Voy a necesitar tramitar visado para acudir a España?

Sí (Especificar la ciudad donde está la embajada o consultado de España donde realizarán la solicitud) ▼

¿?

No

Sí (Especificar la ciudad donde está la embajada o consultado de España donde realizarán la solicitud)

* Campos obligatorios

Enviar

Una vez finalizado todo lo anterior deberemos dar al botón de **enviar**.

- Este paso se denomina “Elegir másteres” donde tendremos que seleccionar el/los máster/es en los que deseemos preinscribirnos (máximo tres).

UNIVERSIDAD
COMPLUTENSE
MADRID

PROBANDO M M

Másteres de la UCM (Curso 2023/2024) [Salir](#)

1 **2** 3 4 5

Datos personales **Elegir másteres** Aportar documentación Compromiso de Titulación. Finalizar preinscripción

Seleccione como **máximo 3** de los másteres a los que desea preinscribirse y pinche el botón **Salvar modificaciones**

Continuar

Impartidos en Universidad Complutense de Madrid

Artes y Humanidades

- Doble Máster en Lengua Francesa Aplicada (UCM U. París Sorbona) y Formación del Profesorado (UCM) ([Más información](#))
- Máster Universitario en Diseño
- Máster Universitario en El Patrimonio Cultural en el Siglo XXI: Gestión e Investigación
- Máster Universitario en Escritura Creativa
- Máster Universitario en Estudios Avanzados de Museos y Patrimonio Histórico-Artístico
- Máster Universitario en Estudios Avanzados en Historia del Arte Español
- Máster Universitario en Estudios Clásicos (Especialidad Filología Clásica) / Conjunto con UAM y UAH
- Máster Universitario en Estudios Medievales
- Máster Universitario en Ciencias de las Religiones
- Máster Universitario en Conservación del Patrimonio Cultural
- Máster Universitario en Educación Artística en Instituciones Sociales y Culturales
- Máster Universitario en Epistemología de las Ciencias Naturales y Sociales
- Máster Universitario en Español como Segunda Lengua ([Más información](#))
- Máster Universitario en Estudios Avanzados en Filosofía
- Máster Universitario en Estudios Clásicos (Especialidad Cultura Clásica) / Conjunto con UAM y UAH
- Máster Universitario en Estudios Interculturales Europeos
- Máster Universitario en Estudios Literarios
- Máster Universitario en Estudios Norteamericanos

Una vez seleccionados los másteres que nos interesen debemos hacer click en el botón “Continuar”.

A continuación, nos aparecerá una ventana donde debemos seleccionar el orden de preferencia de los másteres seleccionados.

Másteres de la UCM (Curso 2019/2020)

Seleccione el orden de preferencia que le interesa y pinche en **Continuar**

Orden ▾ Máster Universitario en Patrimonio Histórico Escrito (Universidad Complutense de Madrid)

Orden ▾ Máster Universitario en Psicoanálisis y Teoría de la Cultura (Universidad Complutense de Madrid)

Orden ▾ Máster Universitario en Psicología del Trabajo y de las Organizaciones y Gestión de Recursos Humanos (Universidad Complutense de Madrid)

Continuar

Universidad Complutense de Madrid
Ciudad Universitaria - 28040 Madrid
Tel. +34 914520400
masteroficial@rect.ucm.es
© UCM 2019

Una vez seleccionado el orden de preferencia de los másteres, tendremos que darle al botón de “continuar”.

Puede cambiar los másteres seleccionados mientras que el plazo de preinscripción siga abierto. Una vez realizado dicho cambio tiene que dar a “salvar modificaciones” y le volverá a dar la opción de reordenar la preferencia de los másteres.

UNIVERSIDAD
COMPLUTENSE
MADRID

PROBANDO M M

Másteres de la UCM (Curso 2023/2024) Salir

1 Datos personales 2 Elegir másteres 3 Aportar documentación 4 Finalizar preinscripción

Seleccione como **máximo 3** de los másteres a los que desea preinscribirse y pinche el botón **Salvar modificaciones**

Salvar modificaciones

Impartidos en Universidad Complutense de Madrid

Artes y Humanidades

- Doble Máster en Lengua Francesa Aplicada (UCM U. París Sorbona) y Formación del Profesorado (UCM) (Más información)
- Máster Universitario en Diseño
- Máster Universitario en El Patrimonio Cultural en el Siglo XXI: Gestión e Investigación
- Máster Universitario en Español como Segunda Lengua (Más información)
- Máster Universitario en Estudios Avanzados
- Máster Universitario en Ciencias de las Religiones
- Máster Universitario en Conservación del Patrimonio Cultural
- Máster Universitario en Educación Artística en Instituciones Sociales y Culturales
- Máster Universitario en Epistemología de las Ciencias Naturales y Sociales
- Máster Universitario en Escritura Creativa
- Máster Universitario en Estudios Avanzados de Museos y Patrimonio Histórico-Artístico
- Máster Universitario en Estudios Avanzados

El orden de preferencia lo podremos modificar en cualquier momento siempre que esté el periodo de preinscripción abierto (*no se podrá hacer en el periodo de subsanación de documentación*), para ello está el botón “Cambiar orden de preferencia”.

UNIVERSIDAD
COMPLUTENSE
MADRID

PROBANDO R M M

Másteres de la UCM (Curso 2023/2024)

Inicio Datos personales Cargar documentos Documentos cargados **Preinscripciones**

Su solicitud se ha completado y confirmado, no obstante, si lo desea, podrá incorporar nueva documentación hasta el 28 de Febrero de 2023.

Si lo desea, puede **descargar un archivo PDF** con el resguardo de preinscripción.

Másteres en los que está preinscrito en la convocatoria actual por orden de preferencia. **Cambiar orden de preferencia**

1. Máster Universitario en Estudios Literarios impartido en: **Universidad Complutense de Madrid**
2. Máster Universitario en Estudios Avanzados en Filosofía impartido en: **Universidad Complutense de Madrid**
3. Máster Universitario en Escritura Creativa impartido en: **Universidad Complutense de Madrid**

Seleccione como **máximo 3** de los másteres a los que desea preinscribirse y pinche el botón **Salvar modificaciones**

[Salvar modificaciones](#)

Impartidos en Universidad Complutense de Madrid

Artes y Humanidades

<input type="checkbox"/> Máster Universitario en Ciencias de las Religiones	<input type="checkbox"/> Máster Universitario en Conservación del Patrimonio Cultural
<input type="checkbox"/> Máster Universitario en Diseño	<input type="checkbox"/> Máster Universitario en Educación Artística en Instituciones Sociales y Culturales
<input type="checkbox"/> Máster Universitario en El Patrimonio Cultural en el Siglo XXI: Gestión e Investigación	<input type="checkbox"/> Máster Universitario en Epistemología de las Ciencias Naturales y Sociales
<input checked="" type="checkbox"/> Máster Universitario en Escritura Creativa	<input type="checkbox"/> Máster Universitario en Español como Segunda Lengua (Más información)
<input type="checkbox"/> Máster Universitario en Estudios Avanzados de Museos y Patrimonio Histórico-Artístico	<input checked="" type="checkbox"/> Máster Universitario en Estudios Avanzados en Filosofía
<input type="checkbox"/> Máster Universitario en Estudios Clásicos (Especialidad Cultura Clásica) / Conjunto con UAM y UAH	<input type="checkbox"/> Máster Universitario en Estudios Avanzados en Historia del Arte Español
<input type="checkbox"/> Máster Universitario en Estudios Interculturales Europeos	<input type="checkbox"/> Máster Universitario en Estudios Clásicos (Especialidad Filología Clásica) / Conjunto con UAM y UAH
<input type="checkbox"/> Máster Universitario en Estudios Medievales	<input checked="" type="checkbox"/> Máster Universitario en Estudios Literarios
	<input type="checkbox"/> Máster Universitario en Estudios Norteamericanos

3. El tercer paso se denomina: **“Documentación Obligatoria”** en la que debemos aportar la documentación solicitada y que podrá consultar en el siguiente enlace:
<https://www.ucm.es/documentacion-a-aportar-en-la-solicitud-de-preinscripcion-online>

Antes de que se listen los documentos a cargar tendremos que marcar un check con el que declaramos **que los documentos que presentamos en la aplicación** de Admisión a Máster **son el reflejo veraz y exacto de los originales** que obran en su poder y que serán presentados en caso de ser requeridos.

UNIVERSIDAD
COMPLUTENSE
MADRID

PROBANDO M M

Másteres de la UCM (Curso 2023/2024) [Salir](#)

✓ Datos personales ✓ Elegir másteres 3 Documentación obligatoria 4 Compromiso de Titulación. 5 Finalizar preinscripción

Declaro bajo mi responsabilidad que los documentos que presento en la aplicación de Admisión a Máster **son el reflejo veraz y exacto de los originales** que obran en mi poder y que serán presentados en caso de ser requeridos.

Conozco que la inexactitud, falsedad u omisión en cualquier documento necesario o la no presentación de la documentación que sea requerida, conllevará la anulación del presente procedimiento, sin perjuicio de las responsabilidades penales, civiles o administrativas a que hubiera lugar, según lo establecido en el artículo 69 de la Ley 39/2015, de 1 de octubre Procedimiento Administrativo Común de las Administraciones Públicas. En caso de haber logrado una plaza para cursar un Máster Universitario en la UCM dicho incumplimiento significará la pérdida de la plaza asignada y la anulación de la matrícula en dichos estudios.

[Continuar](#)

Al ir cargando los documentos se irá cambiando a verde el color de los puntos. **Que un documento esté en verde no implica que este documento sea el correcto.** La Sección de Admisión a Másteres revisará dicha documentación.

Según se vayan cargando los documentos aparecerá la información del último documento cargado en la parte superior que nos indicará que el documento ha sido cargado correctamente.

Se puede cargar más de un documento pinchando sobre el mismo nombre del documento preconfigurado, pero no sobrescribirá ni eliminará el anterior archivo aportado, si no que saldrán dos archivos bajo el mismo nombre.

UNIVERSIDAD
COMPLUTENSE
MADRID

PROBANDO M M

Másteres de la UCM (Curso 2023/2024) [Salir](#)

✓ **Datos personales** ✓ **Elegir másteres** **3 Documentación obligatoria** 4 **Compromiso de Titulación.** 5 **Finalizar preinscripción**

✓

Declaro bajo mi responsabilidad que los documentos que presento en la aplicación de Admisión a Máster son el reflejo veraz y exacto de los originales que obran en mi poder y que serán presentados en caso de ser requeridos.

Conozco que la inexactitud, falsedad u omisión en cualquier documento necesario o la no presentación de la documentación que sea requerida, conllevará la anulación del presente procedimiento, sin perjuicio de las responsabilidades penales, civiles o administrativas a que hubiera lugar, según lo establecido en el artículo 69 de la Ley 39/2015, de 1 de octubre Procedimiento Administrativo Común de las Administraciones Públicas. En caso de haber logrado una plaza para cursar un Máster Universitario en la UCM dicho incumplimiento significará la pérdida de la plaza asignada y la anulación de la matrícula en dichos estudios.

Información de la documentación entregada

Título del Certificado de notas (con asignaturas, créditos y nota media) o documento: SET
Fecha de carga: 2023/01/24 10:27:19
Fichero cargado: calendario final.pdf

Para continuar con la solicitud de admisión, **es imprescindible que adjunte la documentación** que más abajo se indica, incluyendo cada documento en el apartado correspondiente. Al seleccionar un documento, se mostrará un formulario desde el que podrá **"Examinar"** el fichero que contiene el documento a cargar, a continuación, ejecute el botón **Enviar datos**. Si el documento queda cargado correctamente, aparecerá marcado con el símbolo ; en caso contrario aparecerá este símbolo . Desde esta pantalla puede cargar el resto de documentación, seleccionando el documento correspondiente en la relación. **Podrá seguir aportando más documentación una vez que haya finalizado todo el proceso.**

-  **Certificado de notas (con asignaturas, créditos y nota media) o SET ¹**
-  **Curriculum vitae ¹**
-  **DNI, NIE o Pasaporte ¹**
-  **Otra documentación que desea aportar**

Aviso: No se podrán eliminar los documentos cargados. En caso de subir un archivo por error bajo un nombre que no le corresponde vuelva a cargar el documento correcto pinchando sobre el mismo.

En caso de duplicidad del documento la sección de Admisión a Másteres validará el último aportado según la fecha y hora.

Hasta que no esté toda la documentación obligatoria cargada (todos los puntos en verde) no aparecerá el botón que nos permita pasar a la siguiente página.

Datos personales Elegir másteres **Documentación obligatoria** Permisos

Dar por finalizado el aporte de documentación y pasar al siguiente paso

✓
Declaro bajo mi responsabilidad que los documentos que presento en la aplicación de Admisión a Máster son el reflejo veraz y exacto de los originales que obran en mi poder. Conozco que la inexactitud, falsedad u omisión en cualquier documento necesario o la no presentación de la documentación que sea requerida, conllevará la anulación del presente procedimiento, según lo establecido en el artículo 69 de la Ley 39/2015, de 1 de octubre Procedimiento Administrativo Común de las Administraciones Públicas. En caso de haber logrado una plaza asignada y la anulación de la matrícula en dichos estudios.

Información de la documentación entregada

Título del documento: Título Oficial
Fecha de carga: 2023/01/19 13:10:54
Fichero cargado: calendario final (1).pdf

Para continuar con la solicitud de admisión, es imprescindible que adjunte la documentación que más abajo se indica, incluyendo cada documento en el apartado correspondiente. Al seleccionar el documento a cargar, a continuación, ejecute el botón **Enviar datos**. Si el documento queda cargado correctamente, aparecerá marcado con el símbolo ✓; en caso contrario seleccionando el documento correspondiente en la relación. **Podrá seguir aportando más documentación una vez que haya finalizado todo el proceso.**

- ✓ Certificado de notas (con asignaturas, créditos y nota media) ¹
- ✓ Currículum vitae ¹
- ✓ DNI, NIE o Pasaporte ¹
- ✓ Equivalencia de Nota Media (MEFP) ¹
- ✓ Nivel B2 de Español ²
- ✓ Nivel B2 de Inglés ²
- ✓ Nivel C1 de Inglés ³
- ✓ Título Oficial ¹
- Otra documentación que desea aportar

Dar por finalizado el aporte de documentación y pasar al siguiente paso

¹ Documentación necesaria para:
• Todos los másteres

² Documentación necesaria para:
• Máster Universitario en Auditoría y Contabilidad

³ Documentación necesaria para:
• Máster Universitario en Lingüística Inglesa: Nuevas Aplicaciones y Comunicación Internacional

Para añadir documentación adicional está el apartado **“Otra documentación que desea aportar”** (este punto nunca se pondrá en verde porque está abierto siempre a la subida de nueva documentación).

- En el campo de “Título de documento” le recomendamos que ponga un **nombre descriptivo** a cada documento (ejemplo: Título de máster, Certificación Académica Oficial actualizada, Curriculum Vitae actualizado...)

● Otra documentación que desea aportar

Título del documento: *

Fichero en formato jpg o pdf: * Ningún archivo seleccionado (Máximo 5M)

* Campos obligatorios

¹ Documentación necesaria para:

- Todos los másteres

- Y con el botón “seleccionar archivo” elegimos los ficheros correspondientes.

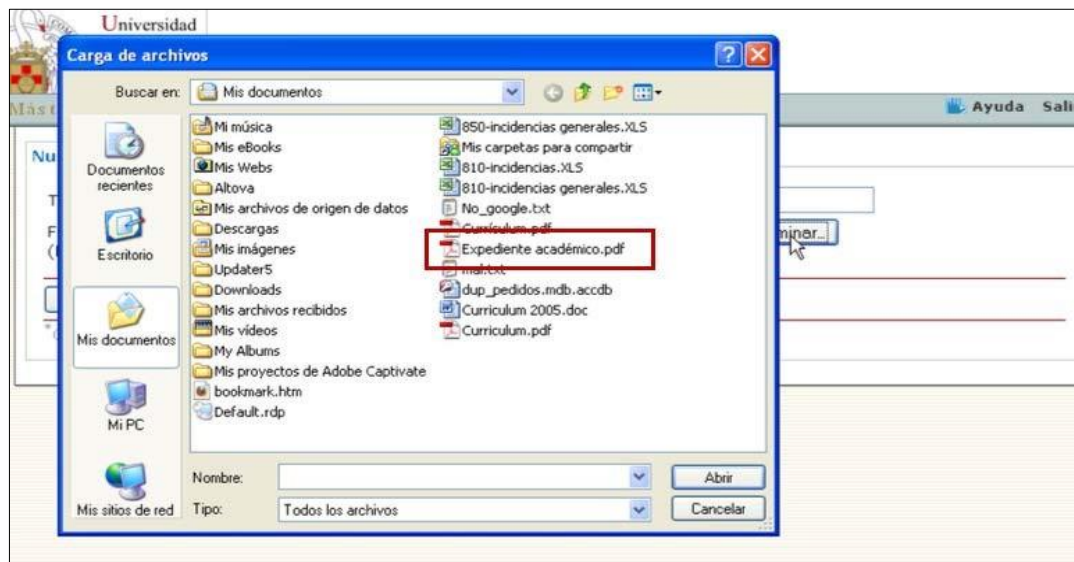

Por último, tenemos que pulsar el botón “**Enviar datos**”.

Podremos subir tantos documentos como consideremos necesarios. Pero recuerda que, **sólo se aceptarán archivos con extensión .jpg o pdf y con un tamaño máximo de 5Mb.**

IMPORTANTE: *Deberá consultar en la página web del máster si requiere de documentación adicional ya que la aplicación no solicita esta documentación para todos los másteres.*

4. El cuarto paso recibirá diferente denominación dependiendo de la vía de acceso y los datos que hayamos indicado. Las distintas denominaciones que nos podremos encontrar serán:

- 4.1 Compromiso de Titulación
- 4.2 Comprobación del Nivel de Formación
- 4.3 Finalizar Preinscripción

4.1 Compromiso de Titulación. Este paso nos aparecerá por haber indicado que no hemos finalizado nuestros estudios. Se trata de adquirir el compromiso de que vamos a finalizar los estudios de grado durante el curso académico anterior al del inicio del máster.

Másteres de la UCM (Curso 2023/2024) ➔ Salir

✓ ✓ ✓ 4 5

Datos personales Elegir másteres Aportar documentación **Compromiso de Titulación.** Finalizar preinscripción

En la UCM no será de aplicación el artículo 18.4 del Real Decreto 822/2021, de 28 de septiembre, por el que se establece la organización de las enseñanzas universitarias y de procedimiento de aseguramiento de su calidad. Por este motivo y no habiendo aún finalizado los estudios previos que dan acceso a Máster Universitario, **me comprometo a finalizarlos el curso académico anterior al inicio del máster y a solicitar y presentar el título universitario (o resguardo del abono de la expedición del mismo).**

Así mismo **conozco** que, habiendo logrado una plaza para cursar Máster Oficial, en caso de no cumplir con el requisito de finalización de los estudios y presentación del título oficial, perderé la plaza asignada y mi matrícula será anulada.

Continuar

4.2 Comprobación del Nivel de Formación. Este paso solo será visible para alumnos con Titulación perteneciente a sistemas educativos ajenos al EEES.

Se trata de confirmar que ha sido informado/a de que tiene que entregar la documentación legalizada para la Comprobación del Nivel de Formación que debe llevar a cabo la UCM en caso de quedar admitido/a en un máster y de que conoce las normas para su tramitación (<https://www.ucm.es/comprobacion-nivel-formacion>).

Másteres de la UCM (Curso 2023/2024) ➔ Salir

✓ ✓ ✓ 4 5

Datos personales Elegir másteres Aportar documentación **Comprobación del nivel de formación de estudios ajenos al EEES** Finalizar preinscripción

Me comprometo, en caso de LOGRAR PLAZA para cursar un máster en la UCM, a **entregar la documentación LEGALIZADA** (y traducida si corresponde) según consta en las normas del enlace web <https://www.ucm.es/comprobacion-nivel-formacion> para dar por finalizada la comprobación de que el nivel de formación de mis estudios es equivalente a los correspondientes títulos universitarios oficiales españoles y por tanto puedo cursar un máster universitario oficial en la UCM.

Así mismo declaro conocer que **en caso de no hacer entrega de los documentos legalizados (y traducidos si corresponde) en las vías proporcionadas en dicho enlace anterior, perderé la plaza asignada y mi matrícula será anulada.**

Continuar

Universidad Complutense de Madrid
Ciudad Universitaria - 28040 Madrid
Tel. +34 914520400
appmaster@ucm.es, admissionmasters@ucm.es, convalid@ucm.es
© UCM 2023

4.3 Finalizar Preinscripción. Este sería el último paso de la preinscripción en el que nos hará un resumen de los datos que hemos ido introduciendo y que deberemos revisar antes de finalizar la solicitud.

Másteres de la UCM (Curso 2023/2024)

[Salir](#)

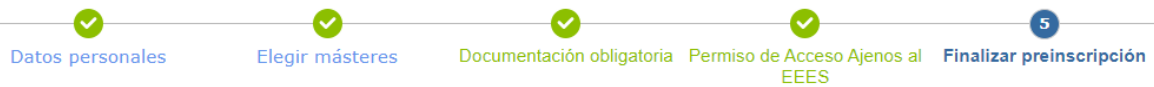

Revisa los datos de la solicitud, y si todos son correctos, pincha en el botón **Finalizar preinscripción**

Másteres solicitados por orden de preferencia

1. Máster Universitario en Estudios Norteamericanos. Universidad Complutense de Madrid
2. Máster Universitario en Estudios Literarios. Universidad Complutense de Madrid

Documentos obligatorios aportados	Fecha
Certificado de notas (con asignaturas, créditos y nota media) o SET	19/01/2023 13:42:14
Título Oficial	19/01/2023 13:10:54
Nivel C1 de Inglés	19/01/2023 13:10:35
Nivel B2 de Inglés	19/01/2023 11:16:17
Nivel B2 de Español	19/01/2023 11:16:04
Equivalencia de Nota Media (MEFP)	19/01/2023 11:15:01
DNI, NIE o Pasaporte	18/01/2023 13:34:29
Curriculum vitae	18/01/2023 13:33:46
Certificado de notas (con asignaturas, créditos y nota media)	18/01/2023 13:32:41
Certificado de notas (con asignaturas, créditos y nota media)	18/01/2023 13:31:42

Datos personales

Identificación: 012345
Nombre: Probando R
Primer apellido: M
Segundo apellido: M
Sexo: Mujer
Nacionalidad: ANGOLA

Otros datos

¿Con discapacidad?:
¿Deportista de alto nivel?:

Estudios de acceso

Acceso por: Título de sistema educativo ajeno al EEES SIN haber tramitado en la UCM el permiso de acceso a estudios de máster
Denominación: BIOLOGÍA
Universidad: UNIVERSIDAD DE ZARAGOZA
País: AFGANISTAN
Estudios finalizados: Sí (Especificar año)
Nota media del 5 expediente:
¿Va a necesitar Sí (Especificar la ciudad donde está la embajada o consultado de España donde realizarán la solicitud) ADDIS ABEBA solicitar visado?:

Siendo mis estudios previos Declaro bajo mi responsabilidad que he leído y acepto las normas de obtención del Permiso de Acceso otorgado por la UCM publicadas en el enlace <https://www.ucm.es/autorización-o-permiso> y que me comprometo a presentar la documentación necesaria en el Negociado de Convalidaciones.

Declaro bajo mi responsabilidad que los documentos que presento en la aplicación de Admisión a Máster son el reflejo veraz y exacto de los originales que obran en mi poder y que serán presentados en caso de ser requeridos.

Conozco que la inexactitud, falsedad u omisión en cualquier documento necesario o la no presentación de la documentación que sea requerida, conllevará la anulación del presente procedimiento, sin perjuicio de las responsabilidades penales, civiles o administrativas a que hubiera lugar, según lo establecido en el artículo 69 de la Ley 39/2015, de 1 de octubre Procedimiento Administrativo Común de las Administraciones Públicas. En caso de haber logrado una plaza para cursar un Máster Universitario en la UCM dicho incumplimiento significará la pérdida de la plaza asignada y la anulación de la matrícula en dichos estudios.

[Finalizar preinscripción y enviar resguardo por correo electrónico](#)

Al final del resumen nos encontraremos el botón para Finalizar y enviar la preinscripción y automáticamente recibiremos un resguardo a nuestro correo electrónico.

IMPORTANTE: Si realiza alguna modificación en la preinscripción, durante el plazo en el que éstas son posibles, debe asegurarse de volver a finalizar la preinscripción y que quede bien

registrada, pues algunas modificaciones conllevan la anulación de la anterior y si no la finaliza correctamente no aparecerá ninguna solicitud registrada a su nombre. En este último caso, al dar a finalizar preinscripción, la aplicación volverá a enviarle un resguardo con los cambios actualizados. Por ello, para evitar errores asegúrese de contar siempre con el resguardo más actualizado (*siempre estará disponible el botón para descargar el resguardo en la plataforma*).

- 5.** Si hemos tenido un cuarto paso adicional tendremos un quinto paso que ya sí será el de **Finalizar Preinscripción.** *Ver el apartado 4.3 del punto anterior.*

3. CÓMO MODIFICAR MI PREINSCRIPCIÓN

Una vez registrada la solicitud de admisión el **menú de la aplicación** estará formado por **cinco pestañas**:

- 1. Inicio.** En esta pestaña podremos descargarnos el resguardo de la solicitud tantas veces como necesitemos.

UNIVERSIDAD
COMPLUTENSE
MADRID

PROBANDO R M M

Másteres de la UCM (Curso 2023/2024) [Salir](#)

Inicio | Datos personales | Cargar documentos | Documentos cargados | Preinscripciones

Su solicitud se ha completado y confirmado, no obstante, si lo desea, podrá incorporar nueva documentación hasta el 28 de Febrero de 2023.

Si lo desea, puede **descargar un archivo PDF** con el resguardo de preinscripción.

Bienvenido a la aplicación web para realizar las solicitudes de preinscripción a los másteres de la Universidad Complutense de Madrid para el curso 2023/2024

Desde esta página usted puede realizar las siguientes acciones

- Subir un nuevo documento electrónico, para ello pinche en la pestaña **Cargar documentos**
- Ver los documentos que ya tiene subidos, para ello pinche en **Documentos cargados**
- Ver los datos personales, para ello pinche en la pestaña **Datos personales**
- Ver los másteres a los que ha solicitado preinscribirse, o seleccionar los másteres a los que se quiere preinscribirse, para ello pinche en la pestaña **Preinscripciones**

Información básica de Protección de Datos del tratamiento: Admisión Grado y Máster		
Responsable	Vicerrectorado de Estudiantes	+info...
Finalidad	Admisión en universidades públicas de Madrid	+info...
Legitimación	Cumplimiento de obligación legal; Ejercicio de poderes públicos	+info...
Destinatarios	Universidades del distrito único de Madrid	+info...
Derechos	Acceder, rectificar y suprimir los datos, así como otros derechos, explicados en la información adicional	+info...
Información adicional	Puede consultarla con detalle en nuestra página web: http://www.ucm.es/data/cont/docs/3-2018-01-08-Información adicional de Protección de Datos del Tratamiento -Admisión-.pdf	

- 2. Datos personales.** Solo muestra la información que hemos introducido y NO permite realizar modificaciones. Si detecta algún error en los datos personales puede escribir a la sección de Admisión a Másteres (admissionmasteres@ucm.es) para que le lleven a cabo las rectificaciones oportunas.
- 3. Nuevo Documento.** En esta pestaña podremos cargar documentos adicionales. Puede utilizarse el nombre de los archivos programados (*aunque carguemos documentos sobre el nombre no sobrescribirá ni eliminará documentos cargados anteriormente*) o cargar en el apartado de **“otra documentación que desee aportar”** con el cual podemos elegir el nombre del archivo que queramos aportar (*ver página 16*).

UNIVERSIDAD
COMPLUTENSE
MADRID

PROBANDO R M M

Másteres de la UCM (Curso 2023/2024) [Salir](#)

[Inicio](#) [Datos personales](#) **[Nuevo documento](#)** [Documentos cargados](#) [Preinscripciones](#)

Declaro bajo mi responsabilidad que los documentos que presento en la aplicación de Admisión a Máster son el reflejo veraz y exacto de los originales que obran en mi poder y que serán presentados en caso de ser requeridos.

Conozco que la inexactitud, falsedad u omisión en cualquier documento necesario o la no presentación de la documentación que sea requerida, conllevará la anulación del presente procedimiento, sin perjuicio de las responsabilidades penales, civiles o administrativas a que hubiera lugar, según lo establecido en el artículo 69 de la Ley 39/2015, de 1 de octubre Procedimiento Administrativo Común de las Administraciones Públicas. En caso de haber logrado una plaza para cursar un Máster Universitario en la UCM dicho incumplimiento significará la pérdida de la plaza asignada y la anulación de la matrícula en dichos estudios.

Deberá de pinchar en cada uno de los enlaces siguientes para que le salga el formulario para poder cargar la documentación. Si el enlace le aparece con una bola significa que ya ha subido documentación, si por el contrario la bola es , significa que aún no la ha aportado.

- Certificado de notas (con asignaturas, créditos y nota media) ¹
- Curriculum vitae ¹
- DNI, NIE o Pasaporte ¹
- Equivalencia de Nota Media (MEFP) ¹
- Nivel B2 de Español ²
- Título Oficial ¹
- Otra documentación que desea aportar

Título del documento: *

Fichero en formato jpg o pdf: * Ninguno archivo selec.
(Máximo 5M)

[Enviar datos](#)

*Campos obligatorios

¹ Documentación necesaria para:

- Todos los másteres

² Documentación necesaria para:

- Máster Universitario en Escritura Creativa
- Máster Universitario en Estudios Literarios
- Máster Universitario en Estudios Avanzados en Filosofía

- 4. Documentos cargados.** Esta pestaña nos permite **consultar** aquellos documentos que hayamos enviado y **descargar** y/o **ver el fichero** en cualquier momento en caso de que así lo necesitemos.

UNIVERSIDAD
COMPLUTENSE
MADRID

PROBANDO R M M

Másteres de la UCM (Curso 2023/2024) Salir

Inicio
Datos personales
Cargar documentos
Documentos cargados
Preinscripciones

Título del documento	Fichero	Fecha de carga
1 Certificado de notas (con asignaturas, créditos y nota media) o SET	Descargar Ver	2023/01/19 13:42:14
2 Título Oficial	Descargar Ver	2023/01/19 13:10:54
3 Nivel C1 de Inglés	Descargar Ver	2023/01/19 13:10:35
4 Nivel B2 de Inglés	Descargar Ver	2023/01/19 11:16:17
5 Nivel B2 de Español	Descargar Ver	2023/01/19 11:16:04
6 Equivalencia de Nota Media (MEFP)	Descargar Ver	2023/01/19 11:15:01
7 DNI, NIE o Pasaporte	Descargar Ver	2023/01/18 13:34:29
8 Curriculum vitae	Descargar Ver	2023/01/18 13:33:46
9 Certificado de notas (con asignaturas, créditos y nota media)	Descargar Ver	2023/01/18 13:32:41
10 Certificado de notas (con asignaturas, créditos y nota media)	Descargar Ver	2023/01/18 13:31:42

⚠ No se pueden eliminar documentos ya cargados, pero si ha aportado varias veces el mismo documento, sólo se tendrá en cuenta el último cargado atendiendo la fecha y hora de carga.

5. Preinscripciones: En esta pestaña veremos en qué másteres nos hemos preinscrito y, además, podremos modificar la elección de los másteres y/o su orden de preferencia.

UNIVERSIDAD
COMPLUTENSE
MADRID

PROBANDO R M M

Másteres de la UCM (Curso 2023/2024) Salir

Inicio
Datos personales
Cargar documentos
Documentos cargados
Preinscripciones

Su solicitud se ha completado y confirmado, no obstante, si lo desea, podrá incorporar nueva documentación hasta el 28 de Febrero de 2023.

Si lo desea, puede [descargar un archivo PDF](#) con el resguardo de preinscripción.

Másteres en los que está preinscrito en la convocatoria actual por orden de preferencia. [Cambiar orden de preferencia](#)

1. Máster Universitario en Estudios Literarios impartido en: **Universidad Complutense de Madrid**
2. Máster Universitario en Estudios Avanzados en Filosofía impartido en: **Universidad Complutense de Madrid**
3. Máster Universitario en Escritura Creativa impartido en: **Universidad Complutense de Madrid**

Seleccione como **máximo 3** de los másteres a los que desea preinscribirse y pinche el botón **Salvar modificaciones**

Salvar modificaciones

Impartidos en Universidad Complutense de Madrid

Artes y Humanidades

Máster Universitario en Ciencias de las Religiones

Máster Universitario en Diseño

Máster Universitario en El Patrimonio Cultural en el Siglo XXI: Gestión e Investigación

Máster Universitario en Escritura Creativa

Máster Universitario en Estudios Avanzados de Museos y Patrimonio Histórico-Artístico

Máster Universitario en Estudios Clásicos (Especialidad Cultura Clásica) / Conjunto con UAM y UAH

Máster Universitario en Estudios Interculturales Europeos

Máster Universitario en Estudios Medievales

Máster Universitario en Conservación del Patrimonio Cultural

Máster Universitario en Educación Artística en Instituciones Sociales y Culturales

Máster Universitario en Epistemología de las Ciencias Naturales y Sociales

Máster Universitario en Español como Segunda Lengua ([Más información](#))

Máster Universitario en Estudios Avanzados en Filosofía

Máster Universitario en Estudios Avanzados en Historia del Arte Español

Máster Universitario en Estudios Clásicos (Especialidad Filología Clásica) / Conjunto con UAM y UAH

Máster Universitario en Estudios Literarios

Máster Universitario en Estudios Norteamericanos

Si seleccionamos un máster diferente al dar a “salvar modificaciones” nos volverá a pedir que elijamos el orden de preferencia de la nueva selección.

Si el nuevo máster seleccionado requiere algún documento adicional que esté configurado en la plataforma cuando demos a guardar el orden de preferencia nos llevará directamente a la pestaña de “Documentación obligatoria” y aparecerá ese nuevo documento con la pelotita en rojo.

IMPORTANTE: Deberá consultar en la página web del máster si requiere de documentación adicional ya que la aplicación no solicita esta documentación para todos los másteres.

AVISO: El cambio en la selección de másteres o el cambiar el orden de preferencia nos exigirá volver a finalizar la preinscripción. Si no lo hiciéramos la solicitud no quedaría guardada y además habremos anulado la anterior, por lo que, no quedaría ninguna solicitud registrada a nuestro nombre.

Cuando hayamos terminado debemos **Salir** de la aplicación.

Información básica de Protección de Datos del tratamiento: Admisión Grado y Máster		
Responsable	Vicerrectorado de Estudiantes	+info...
Finalidad	Admisión en universidades públicas de Madrid	+info...
Legitimación	Cumplimiento de obligación legal; Ejercicio de poderes públicos	+info...
Destinatarios	Universidades del distrito único de Madrid	+info...
Derechos	Acceder, rectificar y suprimir los datos, así como otros derechos, explicados en la información adicional	+info...
Información adicional	Puede consultarla con detalle en nuestra página web: http://www.ucm.es/data/cont/docs/3-2018-01-08- Información adicional de Protección de Datos del Tratamiento -Admisión-.pdf	

Si quisiéramos inscribirnos en algún otro máster o aportar nueva documentación, tendríamos que volver a identificarnos y acceder de nuevo a la aplicación.

UNIVERSIDAD
COMPLUTENSE
MADRID

Másteres de la UCM (Curso 2023/2024)

Sitio web para realizar solicitudes de acceso y admisión a másteres de la Universidad Complutense de Madrid.

Nombre de usuario:¹

Contraseña:

[Entrar](#)

La entrada supone la aceptación de las condiciones de uso y política de privacidad ([leer](#))

¹

- Si usted tiene una cuenta de correo electrónico de la Universidad Complutense de Madrid, utilice como **Nombre de usuario** su dirección de correo de la Universidad Complutense de Madrid, y como **Contraseña**, la que utilice para entrar en esa cuenta de correo. Ejemplo de **Nombre de usuario**: nombredecuenta@estumail.ucm.es.
- Si usted no tiene una cuenta de correo electrónico de la Universidad Complutense de Madrid debe solicitar acceso a la aplicación utilizando como **Nombre de usuario** su dirección de correo externa a la Universidad y pulsando "Entrar", el sistema le remitirá a dicho correo una **Contraseña**. Esta acción la puede repetir si ya le hemos enviado una **Contraseña** y se ha olvidado la que le mandamos, teniendo en cuenta que cada vez que le enviamos una nueva, el sistema anula las anteriores que le hayamos enviado. Una vez obtenida la **Contraseña** debe utilizarse como Nombre de usuario **su dirección de correo electrónico**, y como Contraseña **la que se le ha enviado por correo electrónico a la cuenta**.

Universidad Complutense de Madrid
Ciudad Universitaria - 28040 Madrid
Tel. +34 914520400
appmaster@ucm.es, admissionmasteres@ucm.es, convalid@ucm.es
© UCM 2023

Introduciendo nuestro **Nombre de usuario** y **Contraseña**

AVISO: La aplicación se cierra el último día del plazo de admisión y permanece abierta SOLO para aquellos solicitantes que, habiendo hecho su solicitud dentro del plazo, necesitaran cargar documentación pendiente o adicional.

4. **CÓMO CONSULTAR LOS RESULTADOS DE ADMISIÓN:**

Para consultar el estado de nuestra admisión debemos acceder a la **Aplicación de preinscripción** con el mismo correo electrónico con el que hicimos la preinscripción (<https://www.ucm.es/solicitud-online-de-admision>).

Las fechas de publicación de los resultados de la admisión a los másteres se pueden consultar en la siguiente página: <https://www.ucm.es/plazos-5>.

Una vez dentro de la aplicación, al lado del nombre del máster, veremos en qué estado ha quedado nuestra admisión y la puntuación obtenida. Dichos estados pueden ser:

- **Admitido:** podremos descargarnos una carta de admisión con las indicaciones para crearnos una cuenta @ucm y de cuándo realizar la automatrícula online. (Ver siguiente apartado)
- **Admitido con complementos:** Hemos sido admitidos en el máster indicado, pero tendremos que cursar alguna asignatura en particular que se nos indicará. Podremos descargarnos una carta de admisión con las indicaciones de cómo crearte una cuenta @ucm y de cuándo realizar la automatrícula online. (Ver siguiente apartado)

- **Con plaza en otro máster:** Este estado nos aparecerá porque hemos sido admitido en un máster que indicamos con mayor preferencia, ya que solo podemos quedar admitido en un solo máster.
- **No admitido a trámite:** Por falta de documentación. Le explicaremos qué hacer en este caso más adelante.
- **No admitido:** Se trata de una no admisión decidida por la coordinación del máster al no cumplir alguno de los requisitos específicos que consten en su página web o por no disponer del perfil adecuado.
- **No admitido por reparto:** No hemos logrado obtener plaza tras el reparto que se realiza por orden de calificación final. Este estado solo aparece en el primer plazo de preinscripción ya que no se generan listas de espera.
- **En lista de espera:** este estado sólo aparecerá a partir de la segunda convocatoria. Más adelante le indicamos cómo actuar.

Cuando consultemos el resultado de la admisión cada uno de estos estados lleva una leyenda aclaratoria que recomendamos leer.

5. QUÉ HAGO SI HE QUEDADO ADMITIDO:

Si al acceder a la plataforma hemos quedado como admitido, veremos al lado del nombre del máster en el que nos han admitido un botón con el nombre “**carta de admisión**” con el cual nos podremos descargar nuestra carta.

Título del máster	Impartido en	Estado	Baremo lista de espera	
Máster Universitario en Métodos Formales en Ingeniería Informática (UCM-UAM-UPM)	Universidad Complutense de Madrid	No Admitido en reparto ¹²	71.0000	
Máster Universitario en Astrofísica	Universidad Complutense de Madrid	Admitido ¹	79.0200	Carta de admisión
Máster Universitario en Física Teórica	Universidad Complutense de Madrid	Admitido en otro máster ⁹	83.0200	

¹ Deberá formalizar la matrícula online en los plazos indicados en la carta de admisión que recibirá por correo electrónico. Encontrará toda la información relativa al proceso de matriculación en <http://www.ucm.es/matriculamasteres> Si no formaliza su matrícula en el citado periodo perderá su derecho a plaza. En caso de incidencia en el proceso de matrícula o con el código de activación deberá contactar con la Secretaría de Alumnos de la Facultad donde se imparte el máster. AVISO: Si las fechas de matrícula online tuviesen que ser modificadas debido a la situación actual en la que nos encontramos, será debidamente informado por correo electrónico.

⁹ [¿Qué hacer si estoy en una lista de espera? ¿Cómo formalizar la matrícula? ¿Qué hacer si estoy en una lista de espera?](#)

En dicha carta encontraremos las fechas y las instrucciones para llevar a cabo la automatrícula (*que será un trámite online*) y una clave de activación para crearnos un correo de @ucm, y que necesitaremos para matricularnos*.

Si al realizar la preinscripción indicamos una nacionalidad ajena a la Unión Europea y que precisa tramitar un visado de estudios, a parte de la carta de admisión normal, nos aparecerá la opción de descargarnos una carta especial con información más detallada para poder tramitar el visado. Para ello, aparecerá un botón denominado “**Carta para visado**”.

Preinscripciones realizadas en la convocatoria del 3 de febrero al 28 de marzo de 2020.				
Título del máster	Impartido en	Estado	Baremo lista de espera	
Máster Universitario en Energía	Universidad Complutense de Madrid	Admitido ¹	87.3250	Carta de admisión Carta para visado
Máster Universitario en Nanofísica y Materiales Avanzados	Universidad Complutense de Madrid	Admitido en otro máster ⁹	76.9980	
Máster Universitario en Física Nuclear	Universidad Complutense de Madrid	No Admitido ¹⁰	44.3000	

¹ Deberá formalizar la matrícula online en los plazos indicados en la carta de admisión que recibirá por correo electrónico. Encontrará toda la información relativa al proceso de matriculación en <http://www.ucm.es/matriculamasteres> Si no formaliza su matrícula en el citado periodo perderá su derecho a plaza. En caso de incidencia en el proceso de matrícula o con el código de activación deberá contactar con la Secretaría de Alumnos de la Facultad donde se imparte el máster. AVISO: Si las fechas de matrícula online tuviesen que ser modificadas debido a la situación actual en la que nos encontramos, será debidamente informado por correo electrónico.

⁹ Usted ha sido admitido en otro Máster con mayor preferencia según el orden que usted indicó en la inscripción.

¹⁰ Su solicitud no ha sido admitida por la coordinación del máster al no cumplir alguno de sus requisitos específicos o por no disponer de un perfil adecuado. Si lo desea podrá presentar reclamación una vez finalice el estado de alarma establecido desde el Gobierno de España y en las fechas que se indicarán debidamente por correo electrónico. Le aconsejamos que previamente vaya consultando dichos requisitos específicos en la página web del máster y asegurándose de que todos los documentos que usted presentó eran oficiales y reconocidos como documento acreditativo.

** Si ya tiene una cuenta de @ucm activa no necesitará crearse otra cuenta nueva. Si al hacer la preinscripción usó un correo diferente al de la ucm su carta tendrá código de activación, pero no será necesario utilizarlo para crearse un nuevo correo. Deberá usar el correo de ucm que ya tenga.*

Una vez que tengamos la carta de admisión tendremos que seguir los siguientes pasos:

1. **Crear nuestra cuenta de @ucm.** Entraremos en el siguiente enlace y seguiremos los pasos que nos indican: [activación del correo](#). Una vez que se crea la cuenta tarda 24h en estar activa.
2. Realizar la **automatricula online**. La fecha para realizarla será la que indique la carta de admisión.

En la siguiente página (*en la parte de abajo*) se puede consultar la información para realizar la automatricula: <https://www.ucm.es/matriculamasteres>. Cualquier consulta con este paso deberemos contactar con la secretaria de alumnos de la facultad donde se vaya a impartir el máster. Adjuntamos el [Directorio de Facultades](#) para que encuentres los datos de contacto.

3. **Presentar la documentación** en la secretaria de alumnos de la facultad una vez llevada a cabo la automatricula. La fecha límite para presentarla así como la documentación necesaria para formalizar la matrícula lo podremos consultar en el siguiente enlace: <https://www.ucm.es/documentacion-matricula-masteres>

** Recordemos que, si nuestros estudios proceden de sistemas educativos ajenos al Espacio Europeo de Educación, entre los documentos que deberemos aportar está la **RESOLUCIÓN de la Comprobación del Nivel de Formación**, que previamente habremos tenido que tramitar en el **Negociado de Convalidaciones** (convalid@rect.ucm.es). Adjuntamos la página donde podemos consultar este trámite: <https://www.ucm.es/comprobacion-nivel-formacion>*

6. QUÉ HAGO SI HE QUEDADO EN LISTA DE ESPERA:

Si nuestro estado es “en lista de espera” podemos consultar en qué puesto de lista de espera hemos quedado pinchando sobre el nombre del máster.

También nos aparecerá un botón en el que pone "mantengo el interés". Al pulsar en este botón habremos indicado que queremos ser tenidos en cuenta si quedara alguna plaza libre y el nombre del botón cambiará a "no mantengo interés". Si lo volvemos a pulsar dejaremos de estar con interés en la lista de espera. Es decir, que si quiere permanecer en lista de espera deberá visualizar el mensaje “no mantengo interés”.

Hasta que no finalice el plazo de matriculación no se procederá a la gestión de lista de espera. La comunicación de la admisión por lista de espera se realizará vía correo electrónico (*al correo con el que nos dimos de alta en la aplicación de preinscripción*).

Si ya estuviéramos matriculado en un máster y nos admiten en otro por la lista de espera, y quisiéramos matricularnos de este último, tendremos que ir a la secretaría de alumnos de la facultad del máster que queremos cursar y pedir que nos hagan un **traspaso de matrícula** (no podremos realizar la automatrícula online por estar matriculados ya en uno).

7. QUÉ HAGO SI MI ESTADO ES “NO ADMITIDO A TRÁMITE”

Si nuestro estado es “**no admitido a trámite**” por falta de documentación es porque no hemos debido presentar toda la documentación necesaria o algún documento no era válido para la admisión.

AVISO: El hecho de subir un documento en cada apartado no implica que estos documentos sean los correctos. La sección de Admisión a másteres revisará toda la documentación aportada. Si esta sección detectó que faltaban documentos o alguno no era válido recibirá un correo electrónico solicitándoselos e indicándole de qué plazo disponía para subirlo a la aplicación.

Si pudiera subsanar esta falta de documentación deberá presentar, **EN LA APLICACIÓN junto con la reclamación**, la documentación que le haya quedado pendiente.

Tenga en cuenta que esta documentación puede ser rechazada por estar presentada fuera del plazo estipulado. Esta decisión dependerá exclusivamente de la coordinación de cada máster.

8. CUÁNDO Y CÓMO PUEDO RECLAMAR:

Cuando se inicie el plazo de reclamaciones nos aparecerá un nuevo botón a través del cual podremos poner una reclamación contra el resultado de nuestra admisión.

CUÁNDO RECLAMAR:

- Si no estamos de acuerdo con el resultado de la admisión **o con las puntuaciones obtenidas**.
- Si el estado es **“no admitido a trámite”** por falta de documentación deberemos presentar, EN LA APLICACIÓN junto con la reclamación, la documentación que nos haya quedado pendiente o que se nos haya reclamado desde la sección de Admisión a másteres (*consulte el correo electrónico con el que se dio de alta en la aplicación*).

CÓMO PRESENTAR UNA RECLAMACIÓN:

- PREFERENTEMENTE a través de la aplicación donde hicimos la preinscripción, accediendo con nuestro correo y contraseña (<https://www.ucm.es/proceso-de-admision-masteres>). Al lado del nombre de cada máster nos aparecerá la opción de reclamar en los tres días habilitados para ello.
- Sólo en casos excepcionales podremos presentar las **instancias de reclamación**, que se dirigirán a la Vicerrectora de Estudiantes, debidamente firmadas en el [Registro de la UCM](#)
 - o Si dispone de certificado electrónico podrá presentarla por vía telemática, en el [registro electrónico](#).

Las reclamaciones se deben presentar en las fechas estipuladas para ello. Dichas fechas podrás consultarlas en el siguiente enlace: <https://www.ucm.es/plazos-5>

Contra la resolución de la reclamación podrá formularse recurso de reposición ante el Rector presentando [Instancia](#) a través del [REGISTRO DE LA UCM](#)

IMPORTANTE: Tenga en cuenta que las reclamaciones presentadas por email o fuera de plazo no serán válidas por incumplimiento de requisitos para su tramitación.